

RAPPORT D'ANALYSES DE RECEPISSES DE DT

Piscine Bougainville 13 003 MARSEILLE



7 Avenue de Chaffine
13160 CHATEAURENARD

contact@resodetection.com

TEL : +33 (0)4 90 94 94 60 – FAX : +33 (0)4 32 62

REFERENCES ADMINISTRATIVES ET TECHNIQUES		
NUMERO D'AFFAIRE : AFF0030201		
LIVRABLES		
AGENT	DOCUMENT	DATE
MN/RM	Rapport	09/07/2025



SOMMAIRE

1.	LOCALISATION	1
2.	DECLARATIONS DE TRAVAUX ET RECEPTION DES RECEPISSES DE DT	2
3.	ANALYSE DES DT	4
3.1	RESEAUX SENSIBLES	4
3.1.1	ENEDIS : RESEAUX ELECTRIQUES	4
3.1.2	GRDF : GAZ.....	5
3.1.3	SNEF : ECLAIRAGE PUBLIC.....	6
3.2	RESEAUX NON-SENSIBLES	7
3.2.1	ORANGE : FT – FO	7
3.2.2	SERAMM : ASSAINISSEMENT	7
3.2.3	VILLE DE MARSEILLE : RESEAU NUMERIQUE	8
4.	CONCLUSION	8



1. LOCALISATION

Missionnés par *EUROMEDITERRANEE*, nous sommes chargés de réaliser l'analyses des récépissés de la future Piscine Bougainville MARSEILLE 03.

La zone concernée est présentée ci-dessous :

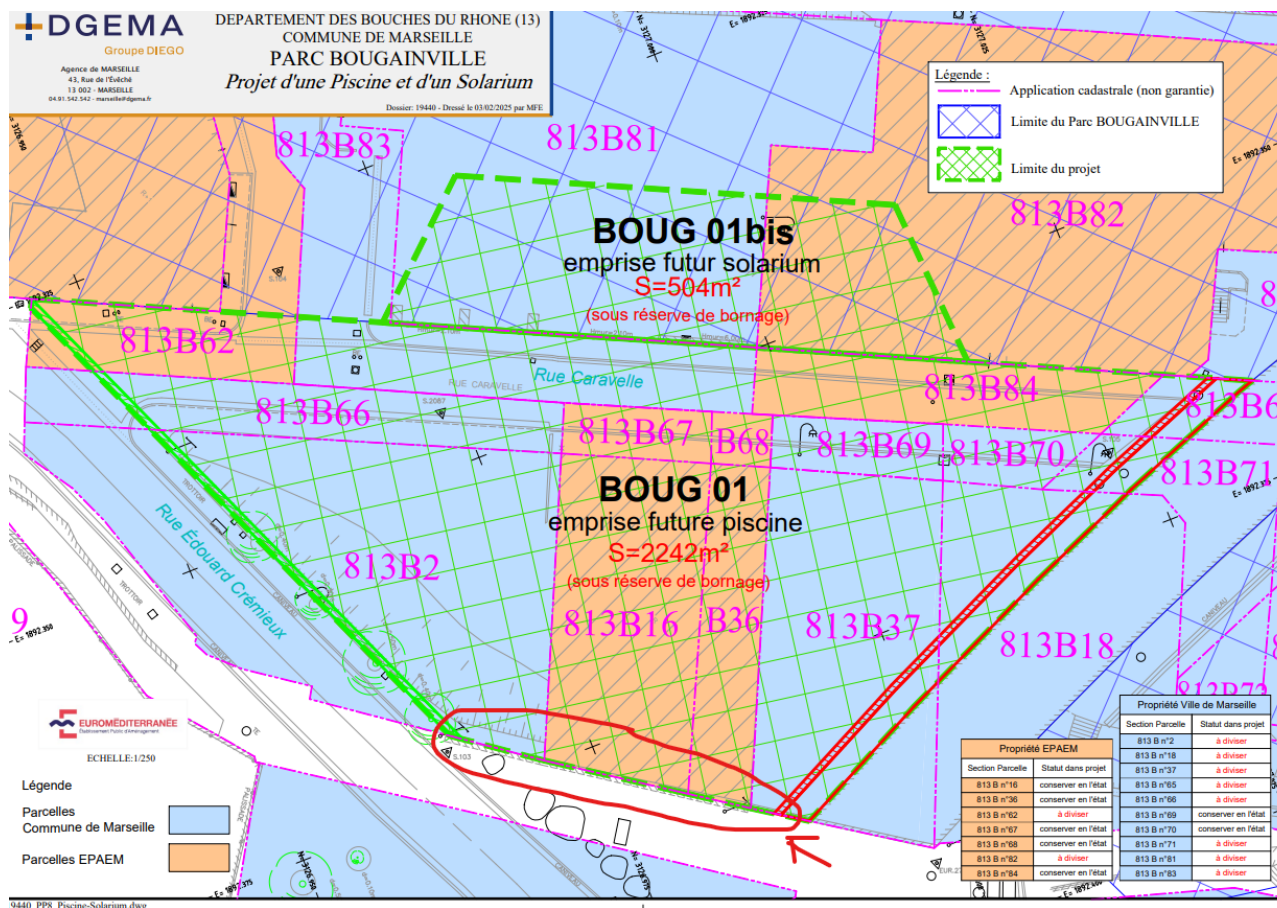

Figure 1 : Zone d'étude



2. DECLARATIONS DE TRAVAUX ET RECEPTION DES RECEPISSES DE DT



DICT.fr
Déclaration

TABLEAU RÉCAPITULATIF
DT - 2025070304365D7A
RESODETECTION SAS - AXEAU RESODETECTION - BETTY CORGERON



Réf. travaux DV042927



Parc Bougainville
13003 MARSEILLE 3E ARRONDISSEMENT



Créé le 03/07/2025
Débute le 20/07/2025
Durée : 90 jours

Exploitants

ENEDIS-DRPADS-PROVENCE ALPES DU SUD-E
CHEZ PROTYS P0126, CS 90125 27091 EVREUX CEDEX 9 FRANCE



CONCERNÉ

📞 0442295998 📠 0181624701 📠 0181624701 @ 1902.ENEDIS@demat.protys.fr

DT 456435080 Envoyé le 03/07/2025 📄

Réponse 456491476

Reçu le 04/07/2025

CONCERNÉ

Présence d'ouvrage : EL. Recommandations : Des branchements souterrains sans affleurant et/ou aéro-souterrain sont susceptibles d'être dans l'e mprise des travaux déclarés. Nom du contact : REMY Carine.

GRDF Sud-Est DIEM PACA
CHEZ PROTYS P0468, CS 90125 27091 EVREUX CEDEX 9 FRANCE



CONCERNÉ

📞 0810300360 📠 0810300360 📠 0247857444 @ GRDF_353.GRDF@demat.protys.fr

DT 456435085 Envoyé le 03/07/2025 📄

Réponse 456438365

Reçu le 03/07/2025

CONCERNÉ

Présence d'ouvrage : GA. Recommandations : Cf. CATEGORIES PLANS ET OUVRAGES GRDF, VOS TECHNIQUES DE TRAVAUX ET RECOMMANDATIONS DE L'EXPLOITANT. Nom du contact : EXPLOITANT GRDF.

RTM - Etablissement Ferroviaire - LABOUZ Alexandre
DIFS / IEC, TSA 70011 69134 DARDILLY CEDEX FRANCE



CONCERNÉ

📞 0491105542 📠 0491105517 📠 0491105517 @ rtm@demat.sogelink.fr

DT 456435084 Envoyé le 03/07/2025 📄

Réponse 456435179

Reçu le 03/07/2025

CONCERNÉ

Présence d'ouvrage : TR. Recommandations : Voir document Annexe.

SNEF
6D, TSA 70011 CHEZ SOGELINK 69134 DARDILLY CEDEX FRANCE



CONCERNÉ

📞 0426727706 📠 0484350360 📠 0484350360 @ snef-marseille@demat.sogelink.fr

DT 456435082 Envoyé le 03/07/2025 📄

Réponse 456512615

Reçu le 04/07/2025

CONCERNÉ

Présence d'ouvrage : EL

Orange J1
Service DICT, TSA 70011 69134 DARDILLY CEDEX FRANCE



CONCERNÉ

📞 0969393212 📠 0810300111 @ FT06J1.FTO@demat.protys.fr

DT 456435083 Envoyé le 03/07/2025 📄

Réponse 456448520

Reçu le 03/07/2025

CONCERNÉ

Présence d'ouvrage : TL

SERAMM - PELLENC Christian
TSA 70011 CHEZ SOGELINK 69134 DARDILLY CEDEX FRANCE



CONCERNÉ

📞 0426727706 📠 0970709399 📠 0491168000 @ seram-marseille@demat.sogelink.fr

DT 456435079 Envoyé le 03/07/2025 📄

Réponse 456512614

Reçu le 04/07/2025

CONCERNÉ

Présence d'ouvrage : EU. Recommandations : Cf ANNEXE.

contact@resodetection.com



Réf. travaux DV042927



Parc Bougainville
13003 MARSEILLE 3E ARRONDISSEMENT



Créé le 03/07/2025
Début le 20/07/2025
Durée : 90 jours

SOCIETE EAUX DE MARSEILLE METROPOLE (SEMM) - MOSCARDI Laurent
Service PATRIMOINE - Cartographie SIG, 78 Boulevard LAZER CS 90321 13395 MARSEILLE CEDEX 10
FRANCE



NON CONCERNÉ

☎ 0491576015 📞 0969394050 📠 0969394050 @ dict.semm@eauxdemarseille.fr

DT 456435089 Envoyé le 03/07/2025 📄

Réponse 456599457 Reçu le 03/07/2025 NON CONCERNÉ
Pas d'ouvrage. Recommandations : SE REPORTER AUX DOCUMENTS JOINTS.

Ville de Marseille - Direction des Systèmes d'Information - COUMES Denis
TSA 70011 69134 DARDILLY CEDEX France



CONCERNÉ

☎ 0491559403 📞 0632871321 📠 0491559924 @ mairie-marseille-dsit@delegation.sogedata.fr

DT 456435088 Envoyé le 03/07/2025 📄

Réponse 456442483 Reçu le 03/07/2025 CONCERNÉ
Recommandations : attention nombreux réseaux privé sur site. Nom du contact : Denis COUMES.

Autres destinataires

EUROMEDITERRANEE
Etablissement Public d'Amenagement du Territoire, 79 Bd de Dunkerque 10 Place de la Joliette - BP 52620 Cedex 02
13002 MARSEILLE 02 FRANCE

NON REQUIS

☎ 0491144539 @ accueil.euromed@euromediterranee.fr

IPT 456435081 Envoyé le 03/07/2025 @

VILLE DE MARSEILLE
Direction des Parcs et Jardins Service Arboriculture, 48 Avenue Clot Bey 13008 MARSEILLE 08 FRANCE

NON REQUIS

☎ 0491552536 @ clubin@mairie-marseille.fr

IPT 456435090 Envoyé le 03/07/2025 📄

VILLE DE MARSEILLE - CARLE Frédéric
DIRCA Service Territorial Batiments Nord Littoral, 31 Boulevard Charles Moretti Immeuble Carré Gabriel 13014
MARSEILLE 14 FRANCE

NON REQUIS

☎ 0491551689 @ fcarle@mairie-marseille.fr

IPT 456435086 Envoyé le 03/07/2025 @

Tableau 1 : Tableau récapitulatif des récépissés de DT.

3. ANALYSE DES DT

3.1 Réseaux sensibles



Les exploitants de réseaux sensibles ayant répondu concernés par la DT sont :

Exploitant	Nature du réseau
ENEDIS	Electrique
GRDF	Gaz
RTM	Métro
SNEF	Eclairage public

Il est à noter que les exploitants de réseaux indiquent les réseaux présents sur le domaine public.

3.1.1 ENEDIS : réseaux électriques

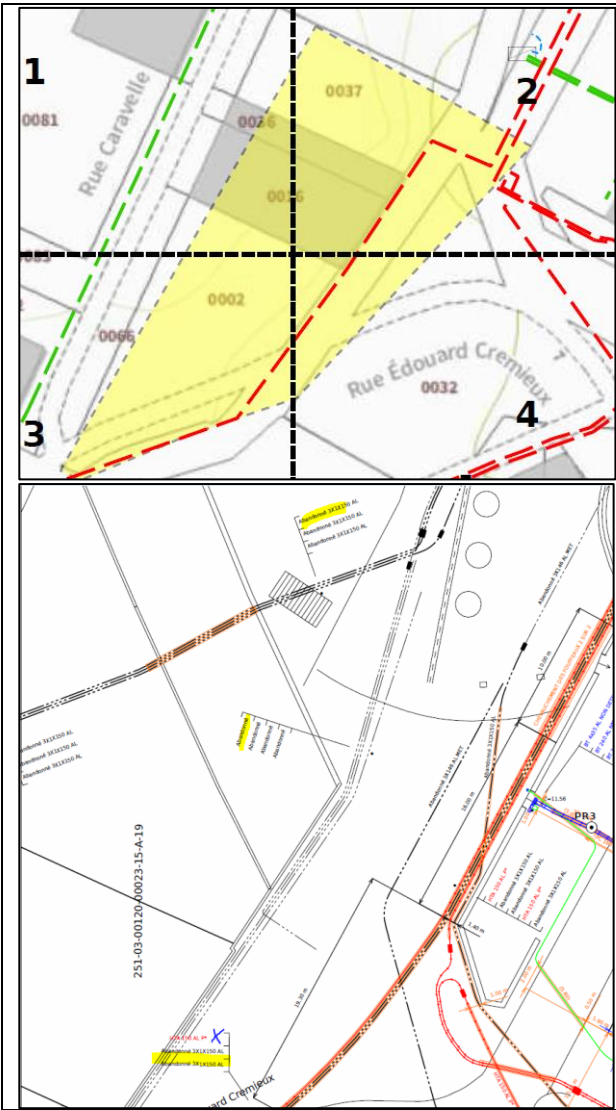

- Présence de :
- Réseaux abandonnés traversant la zone d'étude ;
 - D'une HTA en service en provenance de la rue Edouard Crémieux et qui longe le mur de soutènement du parking de la résidence Parc Bellevue.
- Ce câble est déclaré en classes B et A.



3.1.2 GRDF : Gaz

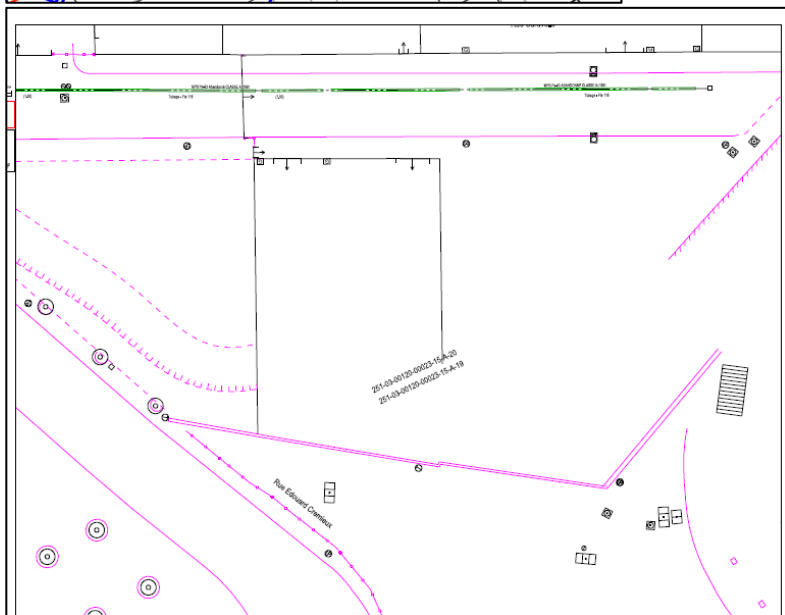
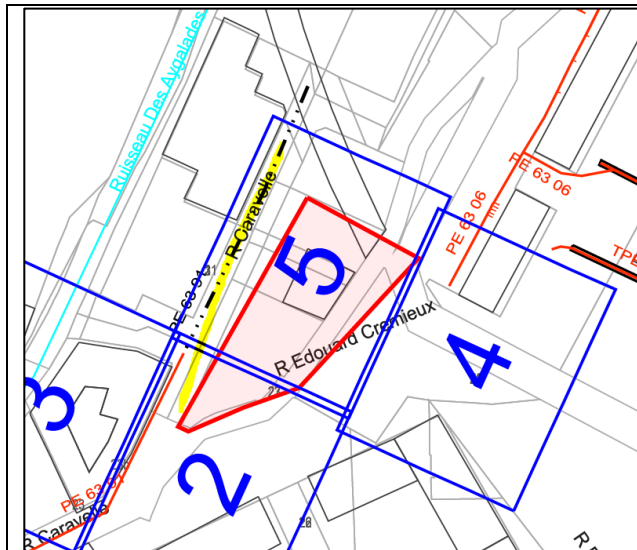

Ouvrage hors-service à proximité



3.1.3 SNEF : Eclairage public

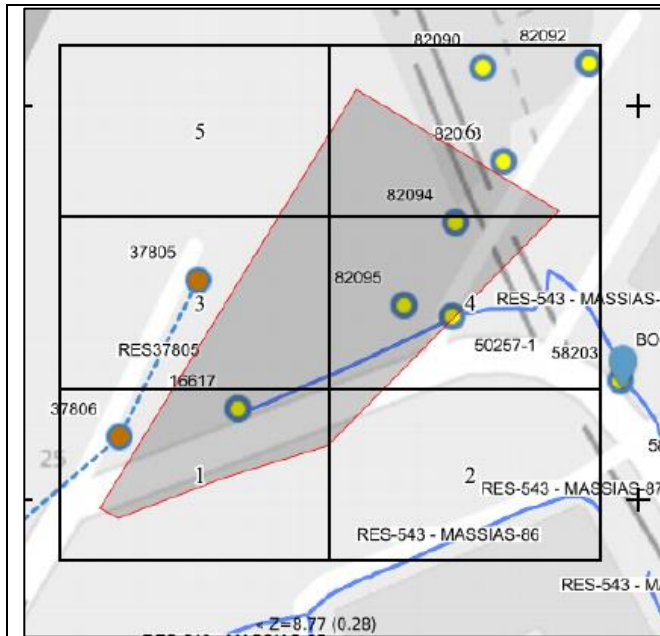

Présence d'un réseau d'éclairage déclaré en classe B



3.2 Réseaux non-sensibles



Les exploitants de réseaux non-sensibles ayant répondu concernés par la DT sont :

Exploitant	Nature du réseau
ORANGE	Télécom-Fibre optique
SERAMM	Eaux usées, Eaux pluviales
SFR	Télécom-Fibre optique
SEMM	Eau potable
VERIZON	Télécom-Fibre optique

Il est à noter que les exploitants réseaux indiquent les réseaux présents sur le domaine public.

3.2.1 ORANGE : FT – FO

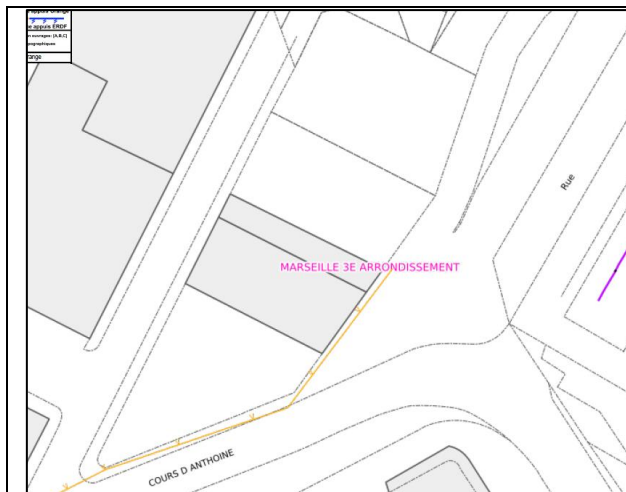

- Absence de réseau enterré déclaré
- Un réseau aérien déclaré

3.2.2 SERAMM : assainissement

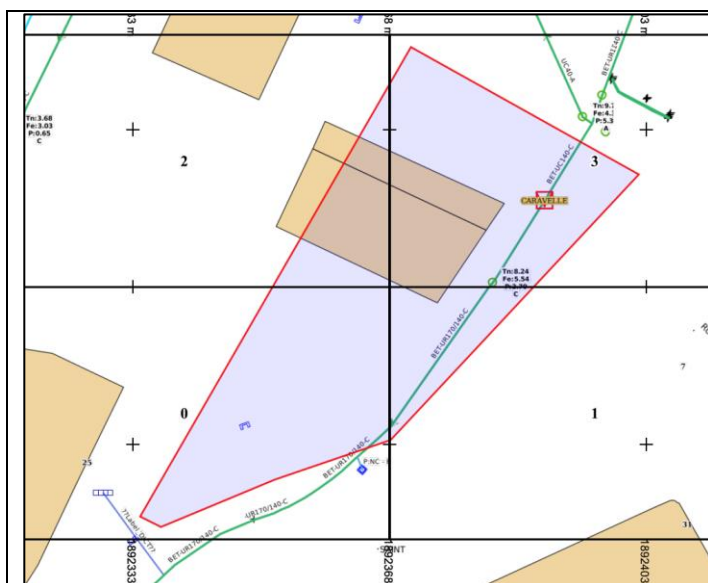

Présence d'un ouvrage de collecte unitaire, béton circulaire 1400, déclaré en classe C.



3.2.3 VILLE DE MARSEILLE : réseau numérique

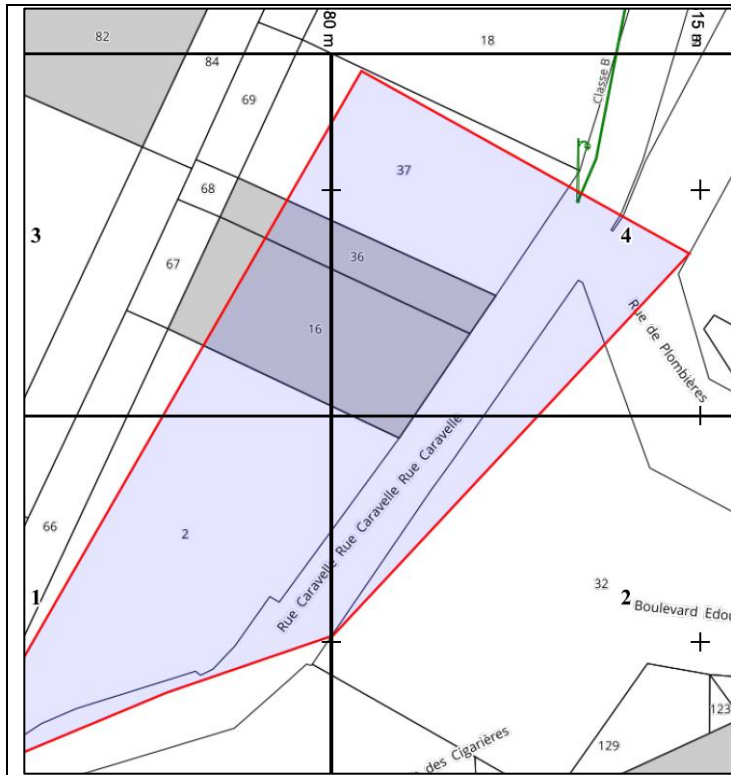

Réseau « numérique » d'alimentation
d'une caméra, déclaré en classe B.

4. CONCLUSION

Le présent rapport fait l'inventaire des **réseaux déclarés par les concessionnaires** dans la zone d'étude.

Des **réseaux non déclarés** peuvent toutefois être présents sur site, notamment des **branchements** et des **réseaux privés**.

Afin de garantir la sécurité des équipes de travaux et si vos opérations de travaux n'en sont pas exemptées, nous vous préconisons la réalisation d'investigations complémentaires pour la détection de l'ensemble des réseaux enterrés.

De même, nous conseillons à notre Donneur d'Ordre d'insérer, dans le cahier des charges de l'entreprise TP chargée d'effectuer les travaux, les obligations techniques et financières à adopter à l'approche de ses réseaux comme le spécifie le Guide d'Application de la Réglementation relative aux travaux à proximité des réseaux - fascicule 2 « Guide technique des travaux » - Septembre 2018.

Le technicien réseaux,
Maxime NAVARRO

Le Responsable d'opérations
Rémi MONIER